Lagotto Club Schweiz

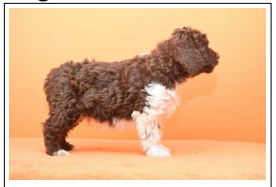

Aimo Sorpresa del tesoro d´oro

Rüde
13.10.2022 - 3 Jahr(e)

756098100970444
--

Zuchtstätte:
del tesoro d`oro, Egger Jacqueline (Rehetobel)

Inzucht:
0% ,4.Gen

Ahnenverlust:
0% ,4.Gen

Farbe: Marrone, Fell-Typ: Gelockt, Fell-Muster: Normal

1. Gen.	2. Gen.	3. Gen.	4. Gen.	5. Gen.
Solipse Amico Ferrero, (SHSB768696) Grösse (cm): 48, Farbe: Marrone, Fell-Typ: Gelockt, Kördatum: 20.06.2020, Zuchtzulassung: 20.06.2020 HD: A/A, PL: 0/0, LüW: Frei/Typ 0, BFJE: Frei (A/A), LSD: Frei (G/G), FU: Frei (F/F), ECVO Katarakt (kongenital): Frei, ECVO Katarakt (nicht-kongenital): Frei	Il Granaio dei Malatesta Mandela Day, (JR72367)	Il Granaio dei Malatesta Sauro, (LIR12/34041)	Gauluois delle Farnie, (LOI07/51236)	Trillyvid delle Farnie, (DK22274/2004)
				Cry Out Delia, (LOF227/61)
			Mora (Morara), (LIR10/68878)	Morgan (Morara), (LOI01/112641)
				Jenny (Baroncelli), (LIR04/29703)
		Il Granaio dei Malatesta Elisa, (ROI13/157302)	Il Granaio dei Malatesta Augusto, (LOI09/152680)	Red (Bassi), (LIR01/154535)
				Teresina (Benelli), (LIR07/12194)
			Il Granaio dei Malatesta Lea, (LIR09/37396)	no data
				no data
	Luce del Sole Amica Carla, (SPKP183/16)	Gleska for real, (SPKP40/12)	Birillo del Monte della Dea, (FINER471866/09)	Romeo (Marinelli), (RSR04/65655)
				Elettra del Monte della Dea, (LOI03/53202)
			Gleska Sweet Spot, (S38168/2005)	Bonebreakers Coppertino, (--)
				Risungs Bellezia, (S46733/2002)
		Kincskereso Abbygail, (LAGOTTO)	Angelus mei Amor, (MET)	Benito (Federici), (LIR04/72219)
				Bibi L.R z Máchova Kraje, (CMKU/LGR/10/06)
			Regun Bora, (LAGOTTO)	Elliot della Cascinetta, (LIR02/128621)
				Carlotta di Villa Federici, (MET)
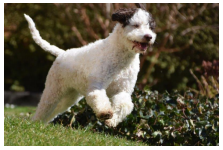 Nia del tesoro d`oro, (SHSB757392) Grösse (cm): 43.5, Farbe: Bianco-Marrone, Fell-Typ: Gelockt, Kördatum: 23.03.2019, Zuchtzulassung: 04.07.2019, Zuchtende: 19.01.2025 HD: B/B, PL: 0/0, LüW: Frei/Typ 0, BFJE: Frei (A/A), LSD: Träger (A/G), FU: Frei (F/F), ECVO Katarakt (kongenital): Frei, ECVO Katarakt (nicht-kongenital): Frei	Conte Diamanti del Montecastello, (VDH15/14201344)	Cico (Lucarelli), (LIR11/141785)	Bscuby (Marangoni Se.), (LIR02/7571)	Friz, (LIRRC93L1571)
				Miss (Galamini), (LIR99/4109)
			Sky (Grilli), (LIR08/2498)	! Tabarfarnie (Donati P.), (LIR03/20518)
				Fendy delle Farnie, (LIR02/153330)
		Biba di casa cleo, (VDH14/142UR01110)	Pali' (Fabbri L.), (LOI01/69066)	Dick, (LOIRC91L0705)
				Kira, (LIRRC94L3507)
			Gilda di Casa Cleo, (ROI10/79552)	Super di Casa Cleo, (LOI03/69502)
				Silva di Casa Cleo, (LOI09/33028)
	Asia-Roma (Campedel), Asia (SHSB695385)	Rocky (Marangoni Se.), (LIR07/71219)	Tex (Grilli), (LIR05/100496)	! Tabarfarnie (Donati P.), (LIR03/20518)
				Iora delle Farnie, (LIR02/49979)
			Stellina (Marangoni Se.), (LIR05/70675)	Charly, (LIRRC95L3884)
				Ctitti, (LIRRC95L3887)
		Aivla (Cescato), (LIR07/37908)	Rask II delle Bonifiche, (LIR99/165865)	Sando (Scantamburlo), (LIR98/31539)
				Zara, (LIRRC97L5464)
			Ketty (Cescato), (LIR05/43950)	Ulisse (Marangoni Se.), (LIR99/131139)
				Rina (Marangoni Se.), (LIR98/45676)

Vom Lagotto Club Schweiz zur Verfügung gestellt. Alle Angaben ohne Gewähr.

Quelle:
Wurfkontrolle

Created: 21.10.2025
by CanisMaster - canismaster.net