Lagotto Club Schweiz

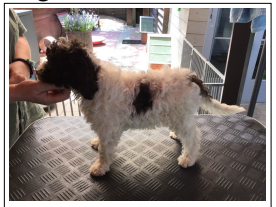

Zelta Lotti of Golden Comfort

Hündin
17.04.2021 - 5 Jahr(e)

756097201020883
--

Zuchtstätte:
of Golden Comfort,
Tlach-Egger Susanne
(Kleindietwil)

Inzucht:
0% ,5.Gen

Ahnenverlust:
4.84% ,5.Gen

Farbe: Bianco-Marrone,
Fell-Typ: Gelockt,
Fell-Muster: Normal

1. Gen.	2. Gen.	3. Gen.	4. Gen.	5. Gen.
Regun Sarno, Lino (SHSB749442) Grösse (cm): 46, Farbe: Roano-Marrone, Fell-Typ: Gelockt, Kördatum: 02.09.2017, Zuchtzulassung: 02.09.2017 HD: B/B, PL: 0/0, LüW: Frei/Typ 0, BFJE: Frei (A/A), LSD: Frei (G/G), FU: Frei (F/F), ECVO Katarakt (kongenital): Frei, ECVO Katarakt (nicht-kongenital): Frei, ECVO Membrana Pupillaris Persistens:	Teo (Zancarli), (LIR10/106341)	Geo (Zancarli), (LIR09/11925)	! Brio (Zancarli), (LIR05/102397)	Baldo (Ronconi), (LIR00/76197)
				! Selva (Zancarli), (LIR02/119834)
			Vespa (Zancarli), (LIR07/18227)	! Brio (Zancarli), (LIR05/102397)
				! Luna delle Farnie, (LIRRC96L4642)
		! Selva (Zancarli), (LIR02/119834)	Alceo (Ciacci), (LIR01/85099)	Alan (Profili), (LOI99/110234)
				Pompea (Ciacci), (LIR99/157936)
			! Luna delle Farnie, (LIRRC96L4642)	Apache (Landi), (LIRRC94L3235)
				Dina, (LIRRC93L1311)
	Regun Naga, (ROI14/133793)	Zeus (Foianesi), (RSR10/91673)	Demon della Cascinetta, (LIR02/38990)	Tretttrisfarnie (Zotti), (LIR00/122639)
				Bianca (Bassi), (LIRRC96L4530)
			Cora (Foianesi), (ROI10/74146)	Eolo del Monte della Dea, (LOI03/132539)
				Bionda (Laurenti), (LIR03/125337)
		Regun Ilca, (ROI13/104912)	Fedro delle Farnie, (LOF228/36)	Clean (Bernabei), (LIRRC93L1879)
				Flay delle Farnie, (AA0900501)
			Regun Alfa, (ROI13/105649)	Morgan (Morara), (LOI01/112641)
				Musa della Cascinetta, (MET)
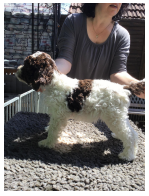 Quilla Qwenja of Golden Comfort, (SHSB765550) Grösse (cm): 42, Farbe: Bianco-Marrone, Fell-Typ: Gelockt, Fell-Muster: Normal, Kördatum: 02.10.2021, Zuchtzulassung: 02.10.2021 HD: B/B, PL: 0/0, LüW: Frei/Typ 0, BFJE: Frei (A/A), LSD: Frei (G/G), FU: Frei (F/F)	Amadeus von der Unstruttal Schmiede, Sämi (SHSB717125)	Civetta dei Boschi d`Oro, Ferrero (COR27-10/298)	Ioris delle Farnie, (LIR02/49982)	Dex delle Farnie, (LIR00/22993)
				Bertilla delle farnie, (RSR00/55509)
			Marta (Marinelli), (CORB1-08/298)	Mars (Morara), (S30638/2003)
				Daisy (Sartoni Giu.), (LIR98/37152)
		Ariane, (FCPRR91588)	Jason dei Silvanbull, (LIR06/118930)	Ettore dei Silvanbull, (LIR00/76733)
				Roma dei Silvanbull, (LIR04/9075)
			Affi L.R z Máchova Kraje, (FCPRR9551)	Jonny dei Silvanbull, (LIR03/36991)
				Meduza dei Silvanbull, (CMKU/LGR/2/03-01-03)
	Amica Sokaja of Golden Comfort , Ruby (SHSB689309)	Gajoschi di Campo del Lago, (SHSB674391)	Antonio dal Migliore, (VDH05/142R0046)	Comes Cordis Allegro, (NHSB2443465)
				Liz di Casa Cleo, (VDH05/142R0045)
			Dèlia di Campo di Lago, (SHSBA07758)	Rocco (Ciacci), (SHSBA05608)
				Zaira di Casa Cleo, (SHSBAO5644)
		Estella del Monte della Dea, Tschini (SHSB615134)	Taro del Monte della Dea, (LIR99/171480)	Dante (Biagini), (LIRRC96L4423)
				Laika (Billi), (LIRRC93L1245)
			Pompea (Ciacci), (LIR99/157936)	Lampo delle Farnie, (LIRRC97L5593)
				Margo (Landi), (LIRRC95L3952)

Vom Lagotto Club Schweiz zur Verfügung gestellt. Alle Angaben ohne Gewähr.

Quelle:
Wurfkontrolle

Created: 21.04.2026
by CanisMaster - canismaster.net