## Lagotto Club Schweiz

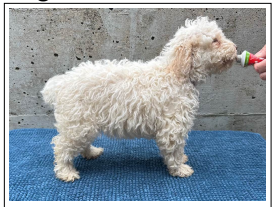

# Nayla Amici per sempre

Hündin
08.04.2024 - 1 Jahr(e)

756098100997110
--

Zuchtstätte:
Amici Per Sempre, Frei Christine (Gansingen)

Inzucht:
0% ,4.Gen

Ahnenverlust:
0% ,4.Gen

Farbe: Bianco Sporco,
Fell-Typ: Gelockt,
Fell-Muster: Normal

| 1. Gen. | 2. Gen. | 3. Gen. | 4. Gen. | 5. Gen. |
|---|---|---|---|---|
| Alessio sul Cammino del Sole, (VHD/LRZ22/22700935) | Baccio vom Hochblauenblick, (VHD/LRZ19/227R00277) | Iego Amici per Sempre, (SHSBA11446) | Simba (Cipriani), (LIR14/147106) | no data |
| | | | | no data |
| | | | Swiss Sofia of Golden Comfort, (SHSB676198) | Cry Out Bobofarnie, Bosco (SHSB648082) |
| | | | | Estella del Monte della Dea, Tschini (SHSB615134) |
| | | Sempre diritto Calypso, (VDH15/14201426) | Rozebottel`s Sir Maleagant, Gimli (SHSB711139) | Quasimodo del Monte Della Dea, Quas (LIR06/101074) |
| | | | | Mintaka, (NHSB2741951) |
| | | | Sempre diritto Amelie, (VDH13/14200852) | Scipio Amici per sempre, (SHSB699744) |
| | | | | Folletti di Tartufo Ambra, (VDH10/1420475) |
| | Ela Lago di Baca, (VHD/LRZ18/22700139) | True Line's Crispino, (VDH11/14200617) | Cavatore dei Boschi D´Oro, (CORA26-10/298) | Ioris delle Farnie, (LOI10/11208) |
| | | | | Marta (Marinelli), (CORB1-08/298) |
| | | | Lapinlumon Jalena, (DK17904/2008) | ! Lucignolo del Pesco, Bruno (LIR04/85139) |
| | | | | Lapinlumon Eugenia, (DK08775/2005) |
| | | Kan Trace Sunday Morning, (VHD/LRZ18/227U00133) | Kan Trace Cesare, (HR10080LAG) | ! Lucignolo del Pesco, Bruno (LIR04/85139) |
| | | | | Nutella (Federici), (LIR05/4088) |
| | | | Kan Trace First Love, (HR10115LAG) | Foogel Sebastiano, (FINER42602/05) |
| | | | | Kan Trace Carlotta, (HR10030) |
| 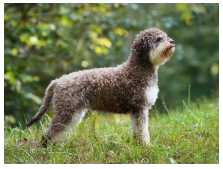 Zucca´s Arwen Amici per sempre, Arwen (SHSB776817) | Rubino, (ROI18/187692) | Ulisse, (ROI16/108731) | Artu, (RSR10/176574) | Bigo (Ammannati), (LIR03/72391) |
| | | | | Bionda, (RSR05/50686) |
| | | | Molly, (RSR11/120200) | Roccia (Caruso), (LIR04/119562) |
| | | | | Dana (Di Felice C.), (LIR07/98315) |
| | | Fefe, (ROI16/40745) | Dos dei Re D'Abruzzo, (LIR09/13674) | Hugh dei Re D´Abruzzo, (LIR04/119297) |
| | | | | Mara dei Re D'Abruzzo, (LIR06/108328) |
| | | | Lara (Del Pinto), (LIR08/5954) | Riccio (Cerrocchi), (LIR03/128575) |
| | | | | Moira (Del Pinto), (LIR99/205012) |
| Grösse (cm): 44, Farbe: Marrone, Fell-Typ: Gelockt, Fell-Muster: Focato, Kördatum: 30.04.2022, Zuchtzulassung: 30.04.2022 HD: B/B, PL: 0/0, ED: 0/0, LüW: Frei/Typ 0, BFJE: Frei (A/A), LSD: Frei (G/G), FU: Frei (F/F), ECVO Katarakt (kongenital): Frei, ECVO Katarakt (nicht-kongenital): Frei, ISAG DNA-Profil: ISAG 2006 | Zucca Amici per sempre, (SHSB716427) | Sirino Amici per sempre, Aiko (SHSB699746) | Riccias Felice Furbione, Troll (--) | Imperie`s Pablo Picasso, (S64508/2005) |
| | | | | Yllegårdens Com-Zan Zanzera, (S65080/2004) |
| | | | Patchouli de l´Île d´Ogoz, Noca (SHSB633299) | Baleno-Juno della strega del bosco, (SHSB608939) |
| | | | | Espa von der Ruine Kronburg, (SHSBA05288) |
| | | Esta Alischa Amici per sempre, (SHSB639291) | Cry Out Cagliostro, (SHSB615133) | Vid delle Farnie, (LOI99/65851) |
| | | | | Assia delle Farnie, (LIRRC96L4723) |
| | | | Alischa Eyra Amici per sempre, (SHSB609095) | Duffy delle Farnie, (SHSBA05750) |
| | | | | Eyra del Amore a prima Vista, (SHSB587637) |

Vom Lagotto Club Schweiz zur Verfügung gestellt. Alle Angaben ohne Gewähr.

Quelle:
Wurfkontrolle

Created: 09.06.2025
by CanisMaster - canismaster.net