Lagotto Club Schweiz

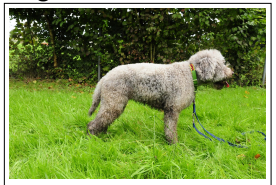

Cacao Meravigliao Sally

Hündin
03.04.2022 - 4 Jahr(e)

380260102202374
SHSB799599

Zuchtstätte:
<nicht gefunden>

Inzucht:
0% ,4.Gen

Ahnenverlust:
0% ,4.Gen

Grösse (cm): 46, Farbe: Marrone, Fell-Typ: Gelockt, Fell-Muster: Normal, Kördatum: 05.10.2024, Zuchtzulassung: 05.10.2024

HD: B/B, PL: 0/0, ED: 0/0, LüW: Frei/Typ 0, BFJE: Frei (A/A), LSD: Frei (G/G), FU: Frei (F/F), ECVO Katarakt (kongenital): Frei, ECVO Katarakt (nicht-kongenital): Frei, ISAG DNA-Profil: ISAG 2020

1. Gen.	2. Gen.	3. Gen.	4. Gen.	5. Gen.
Cacao Meravigliao Timorasso, (ROI21/69090)	Cacao della Metaurense, (ROI15/85734)	Black (Visani), (LIR09/67697)	Ioris delle Farnie, (LOI10/11208)	! Dex delle Farnie, (LIR00/22993)
				Bertilla delle Farnie, (S50384/2004)
			Morgana delle Farnie, (LIR03/123995)	Iorck delle Farnie, (LIR00/114984)
				Arnis delle Farnie, (LOI99/160083)
		Zeta (Giordano), (LIR10/88628)	Iork (Billi), (LIR03/126556)	Taro del Monte della Dea, (LIR99/171480)
				Tea (Billi), (LIR00/66849)
			Neve (Lullo), (LIR07/21986)	! Red (Bassi), (RSR01/154535)
				Dolly (Migliorini), (LIR03/129356)
	Afina del Piccolo Tempo, (ROI15/74827)	Joghi (Vitti), (RSR10/207852)	Bill (Sibilia), (LIR05/4157)	Drago di Casa Cleo, (LIR99/111515)
				Rasa di Casa Cleo, (LOI02/12112)
			Kia di Casa Cleo, (LOI06/65286)	Friz (Castellini), (LOI01/174946)
				Pola di Casa Cleo, (LOI02/12099)
		Peggy del Piccolo Tempo, (ROI14/39162)	Charlie (Busi), (LOI06/78413)	Bobo (Amadori A.), (LIR02/25025)
				Peggy delle Farnie, (LOI01/140883)
			Isa del Piccolo Tempo, (ROI12/107304)	! Ringo (Negroni), (LIR10/102074)
				Ambra (Quattrini), (LIR08/96553)
Honda del Cavatore, (ROI20/130066)	Duilio della Metaurense, (LIR12/51740)	Momo della Cascinetta, (LIR08/27632)	! Red (Bassi), (RSR01/154535)	no data
				no data
			Adelaide (Nardi P.), (LIR00/88523)	Grillo, (LIRRC95L3588)
				Syria (Nardi P.), (LIR98/12046)
		Beatrice della Metaurense, (LIR06/91415)	Romeo (Marinelli), (RSR04/65655)	Blanc (Tempesta), (LOI05/48820)
				Margot (Marinelli), (LIR02/63997)
			Mila (Marinelli), (LIR01/34414)	Bob (Raspadori), (DK02136/2006)
				Daisy (Sartoni Giu.), (LIR98/37152)
	Kira (Reali), (ROI16/126042)	! Ringo (Negroni), (LIR10/102074)	Jamo (Ferri), (--)	no data
				no data
			Jenny (Baroncelli), (--)	no data
				no data
		Milly (Scalini), (RSR13/149003)	Dexteresino delle Farnie, (LIR02/65825)	! Dex delle Farnie, (LIR00/22993)
				Tretmysiafarnia (Bernabei), (LIR00/122623)
			Maya (Marchese), (LIR06/115104)	Brandy, (LIRRC93L1518)
				Nichita (Scalini S.), (LIR03/111316)

Vom Lagotto Club Schweiz zur Verfügung gestellt. Alle Angaben ohne Gewähr.

Quelle:

Created: 07.05.2026
by CanisMaster - canismaster.net