Lagotto Club Schweiz

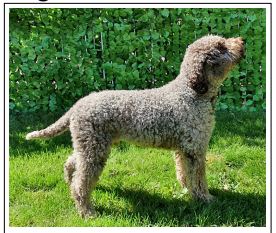

Regun Dongo

Rüde
01.12.2018 - 7 Jahr(e)

380260101235683
SHSB784098

Zuchtstätte:
<nicht gefunden>

Inzucht:
0% ,3.Gen

Ahnenverlust:
0% ,3.Gen

Grösse (cm): 48, Farbe: Roano-Marrone, Fell-Typ: Gelockt, Fell-Muster: Normal, Kördatum: 30.04.2022, Zuchtzulassung: 30.04.2022

HD: A/A, PL: 0/0, ED: 0/0, LüW: Frei/Typ 0, BFJE: Frei (A/A), LSD: Frei (G/G), FU: Frei (F/F), ECVO Katarakt (kongenital): Frei, ECVO Katarakt (nicht-kongenital): Frei

1. Gen.	2. Gen.	3. Gen.	4. Gen.	5. Gen.
Zeus (Foianesi), (RSR10/91673)	Demon della Cascinetta, (LIR02/38990)	Tretttrisfarnie (Zotti), (LIR00/122639)	no data	no data
				no data
			no data	no data
				no data
		Bianca (Bassi), (LIRRC96L4530)	Arno (Tassinari), (LOI98/153223)	no data
				no data
			Pallina (Bassi), (LIRRC93L1639)	no data
				no data
	Cora (Foianesi), (ROI10/74146)	Eolo del Monte della Dea, (LOI03/132539)	Taro del Monte della Dea, (LIR99/171480)	Dante (Biagini), (LIRRC96L4423)
				Laika (Billi), (LIRRC93L1245)
			Pompea (Ciacci), (LIR99/157936)	Lampo delle Farnie, (LIRRC97L5593)
				Margo (Landi), (LIRRC95L3952)
		Bionda (Laurenti), (LIR03/125337)	Bibi (Laurenti), (LIR01/165237)	! Boby, (LIRRC93L1923)
				Kelly, (LIRRC93L1168)
			Kelly (Ercolani), (LIRRC97L5267)	! Boby, (LIRRC93L1923)
				Popolano Kira, (LIRRC93L2715)
Regun Ilca, (ROI13/104912)	Fedro delle Farnie, (LOF228/36)	Clean (Bernabei), (LIRRC93L1879)	Waldo (Scantamburlo), (LIRRC93L2054)	no data
				no data
			Talin (Rabitti), (LIRRC93L2166)	no data
				no data
		Flay delle Farnie, (AA0900501)	Apache (Landi), (LIRRC94L3235)	Rex (Landi), (LOIRC162282)
				Ledi (Landi), (LIRRC93L2238)
			Dina, (LIRRC93L1311)	Malck (Landi), (LOIRC153820)
				Penny, (--)
	Regun Alfa, (ROI13/105649)	Morgan (Morara), (LOI01/112641)	Full delle Farnie, (FINER12909/04)	Lux (Bernabei), (LOIRC158779)
				Hydra delle Farnie, (LOIRC160776)
			Manola (Morara), (--)	Berny delle Farnie, (LOIRC158778)
				Desdemona, (LIRRC93L1768)
		Musa della Cascinetta, (MET)	Peter (Nardi P.), (LIR04/99257)	Red (Bassi), (RSR01/154535)
				Adelaide (Nardi P.), (LIR00/88523)
			Giada della Cascinetta, (LIR04/118082)	Bobo delle Farnie, (--)
				Dora della Cascinetta, (LIR02/38999)

Vom Lagotto Club Schweiz zur Verfügung gestellt. Alle Angaben ohne Gewähr.

Quelle:
LCS Ankörungsunterlagen

Created: 02.12.2025
by CanisMaster - canismaster.net